

## FLUJOGRAMA DE INSCRIPCIÓN AL PROCESO DE ADMISIÓN 2021-I, DE LA EESPP "DAVID SÁNCHEZ INFANTE"

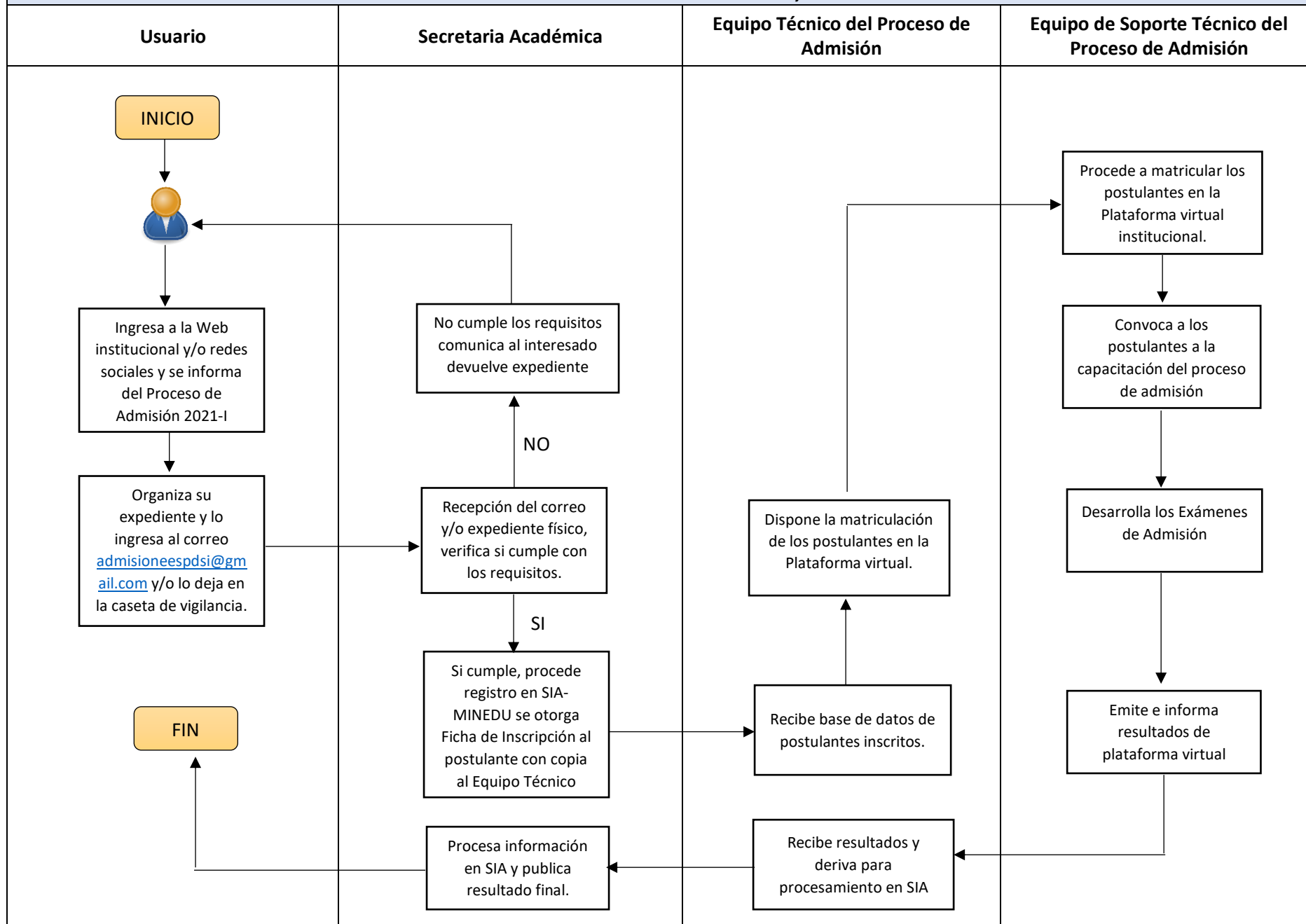

INICIO



Ingresa a la Web institucional y/o redes sociales y se informa del Proceso de Admisión 2021-I

Organiza su expediente y lo ingresa al correo [admisioneespdsi@gmail.com](mailto:admisioneespdsi@gmail.com) y/o lo deja en la caseta de vigilancia.

FIN

No cumple los requisitos comunica al interesado devuelve expediente

Recepción del correo y/o expediente físico, verifica si cumple con los requisitos.

Si cumple, procede registro en SIA-MINEDU se otorga Ficha de Inscripción al postulante con copia al Equipo Técnico

Procesa información en SIA y publica resultado final.

Dispone la matriculación de los postulantes en la Plataforma virtual.

Recibe base de datos de postulantes inscritos.

Recibe resultados y deriva para procesamiento en SIA

Procede a matricular los postulantes en la Plataforma virtual institucional.

Convoca a los postulantes a la capacitación del proceso de admisión

Desarrolla los Exámenes de Admisión

Emite e informa resultados de plataforma virtual

NO

SI